

საბოლოო მიღება – ჩაბარების №283/2

ა ქ ტ ი

ქ. ზუგდიდი

„28 მაისი“ 2019 წ

ერთის მხრივ ზუგდიდის მუნიციპალიტეტის მერია (შემდგომში „შემსყიდველი“) - მისი უფლებამოსილი წარმომადგენლის ზუგდიდის მუნიციპალიტეტის მერის მოვალეობის შემსრულებლის მაიხერ ნანავას სახით და მეორეს მხრივ შპს „ევროშენი 999“ (შემდგომში „მიმწოდებელი“), მისი უფლებამოსილი წარმომადგენლის, დირექტორის დიმა ჯღამაიას სახით, შევადგინეთ შუალედური მიღება-ჩაბარების აქტი 2018 წლის 19 ნოემბერს გაფორმებული №283 ხელშეკრულების თანახმად, ზუგდიდის მუნიციპალიტეტის ადმინისტრაციულ ერთეულებში, სტიქიის შედეგად დაზიანებული გზის საფარის სარეაბილიტაციო (0-40 ქვიშახრეშოვანი ღორღით მოხრეშვა) სამუშაოებზე, სახელშეკრულებო ღირებულებით 29773,29 (ოცდაცხრაათას შვიდასსამოცდაცამეტი ლარი და 29 თეთრი) ლარი.

წინა ეტაპზე შუალედურად შესრულებული სამუშაოების ღირებულება შეადგენდა 24228,79 (ოცდაოთხიათას ორასოცდარვა ლარი და 79 თეთრი) ლარს, რაც ანაზღაურებულ იქნა.

სსიპ „ლევან სამხარაულის სახელობის სასამართლო ექსპერტიზის ეროვნული ბიუროს“ 05.02.2019 წლის №000672719 ექსპერტიზის აქტისა და ინსპექტირების ვგუვის საბოლოო დასკვნის საფუძველზე დადგინდა, რომ შესრულებულია ზუგდიდის მუნიციპალიტეტის ადმინისტრაციულ ერთეულებში (ხეცერა – 4035,86 ლარი, აბასთუმანი – 8071,73 ლარი, დიდინების კახათი – 3225,43 ლარი, ორულუ – 2421,52 ლარი, კოკი – 2530,37 ლარი, ონგირი – 2530,37 ლარი, რიყე – 843,46 ლარი, ურთა – 843,46 ლარი, რუხი – 3512,13 ლარი) სტიქიის შედეგად დაზიანებული გზის საფარის სარეაბილიტაციო (0-40 ქვიშახრეშოვანი ღორღით მოხრეშვა) სამუშაოები, მთლიანი ღირებულებით 28014,33 (ოცდარვა ათას თოთხმეტი ლარი და 33 თეთრი) ლარი.

„შემსყიდველი“

„მიმწოდებელი“

ზუგდიდის მუნიციპალიტეტის მერის
მოვალეობის შემსრულებელი

შპს „ევროშენი 999“-ს დირექტორი



მ. ნანავა



დ. ჯღამაია

ინსპექტირების ჯგუფის საბოლოო დასკვნა

ქ. ზუგდიდი



„22 კაისი...“, 2019 წ

ერთის მხრივ შემსყიდველი ორგანიზაცია - ზუგდიდის მუნიციპალიტეტის მერიის მიერ გამოყოფილმა ინსპექტირების ჯგუფმა, შემდეგი შემადგენლობით: რამაზ შენგელია - ზუგდიდის მუნიციპალიტეტის მერიის ზედამხედველობისა და არქიტექტურის სამსახურის სამშენებლო ინსპექტირების განყოფილების უფროსის მ/შ, კუკური ქარდავა და თამაზ ხარგელია - ზუგდიდის მუნიციპალიტეტის მერიის ზედამხედველობისა და არქიტექტურის სამსახურის სამშენებლო ინსპექტირების განყოფილების III რანგის უფროსი სპეციალისტები და მეორე მხრივ მიმწოდებელი ორგანიზაცია შპს „ევროშენი 999“ (შემდგომში „მიმწოდებელი“), მისი უფლებამოსილი წარმომადგენლის, დირექტორის დიმა ჯღამაიას სახით, შევადგინეთ წინამდებარე დასკვნა 2018 წლის 19 ნოემბერს გაფორმებული №283 ხელშეკრულების თანახმად, ზუგდიდის მუნიციპალიტეტის ადმინისტრაციულ ერთეულებში, სტიქიის შედეგად დაზიანებული გზის საფარის სარეაბილიტაციო (0-40 ქვიშახრეშოვანი ღორღით მოხრეშვა) სამუშაოებზე, სახელშეკრულებო ღირებულებით 29 773,29 (ოცდაცხრა ათას შვიდას სამოცდაცამეტი ლარი და 29 თეთრი) ლარი.

სსიპ „ლევან სამხარაულის სახელობის სასამართლო ექსპერტიზის ეროვნული ბიუროს“ 05.02.2019 წლის №000672719 ექსპერტიზის აქტის თანახმად, ინსპექტირების ჯგუფმა დავადგინეთ, რომ ზუგდიდის მუნიციპალიტეტის ადმინისტრაციულ ერთეულებში (ხეცერა - 4035,86 ლარი, აბასთუმანი - 8071,73 ლარი, დიდინების კახათი - 3225,43 ლარი, ორულუ - 2421,52 ლარი, კოკი - 2595,94 ლარი, ონგირი - 2530,37 ლარი, რიყე - 843,46 ლარი, ურთა - 843,46 ლარი, რუხი - 3512,13 ლარი) სტიქიის შედეგად დაზიანებული გზის საფარის სარეაბილიტაციო (0-40 ქვიშახრეშოვანი ღორღით მოხრეშვა) 28014,33 (ოცდარვა ათას თოთხმეტი ლარი და 33 თეთრი) ლარის ღირებულების სამუშაოები შესრულებულია ხარჯთაღრიცხვისა და შესრულებული სამუშაოების საბოლოო აქტის (ფორმა №2) შესაბამისად.

„შემსყიდველი“

„მიმწოდებელი“

- 1.  რ. შენგელია
- 2.  თ. ხარგელია
- 3.  კ. ქარდავა

შპს „ევროშენი 999“-ს დირექტორი

 დ. ჯღამაია

ზუგდიდის მუნიციპალიტეტის აბასთუმნის ადმინისტრაციულ ერთეულებში სტიქიის შედეგად დაზიანებული გზის საფარის რეაბილიტაციის

ფორმა N2

#	სამუშაოების დასახელება	საფარის სიღრმე	რაოდენობა		ხედილობა		ლიტრებულუბა (ლარი)		ჯამი			
			საფარის სიღრმე	საფარის სიგრძე	საფარის სიღრმე	საფარის სიგრძე	საფარის სიღრმე	საფარის სიგრძე				
1	3	4	5	6	7	8	9	10	11	12	13	
	არსებული გზის საფარის რეაბილიტაცია ქვიშნარევი ლორღის დამატებით	1000მ ²		4,0								
1	შრომის დანახარჯი	კაც/სთ	32,2	128,8	3,0	386,4						386,40
	ავტორეიდერის საშუალო ტიპის 108 ცხ.ძ	მ/სთ	2,69	10,76					125,00	1345,0		1345,00
	ქვიშნარევი ლორღი 0-40მმ	მ ³	50	200,00			14,16	2832,0		0,0		2832,00
	ქვიშნარევი ლორღი ტრანსპორტირება 15 კმ-ზე და განაწილება გზის დაზიანებულ ადგილებზე	ტ	1,6	320,00					6,00	1920,0		1920,00
	ჯამი											6483,40
	ტექნიკის მომსახურების ღირებულება											3000,00
	ჯამი ტექნიკის მომსახურების ღირებულების გარეშე											3483,40
	ზედნადები ხარჯები											174,17
	ჯამი											3657,57
	გეგმიური დაგროვება											182,88
	ჯამი											3840,45
	ტექნიკის მომსახურების ღირებულება											3000,00
	ჯამი ტექნიკის მომსახურების ღირებულების ჩათვლით											6840,45
	დ.ღ.გ 18%											1231,28
	ჯამი											8071,73

დ. ჯღამია



შპს ფერომენი 999-ს დირექტორი

ზუგდიდის მუნიციპალიტეტის მერიის არქიტექტურისა და ზედამხედველობის სამსახურის უფროსი

ზუგდიდის მუნიციპალიტეტის აბასთუმნის ადმინისტრაციულ ერთეულში მერის წარმომადგენელი

[Handwritten signature]

მ. აბშილავა

ზუგდიდის მუნიციპალიტეტის ხეცერას ადმინისტრაციულ ერთეულებში სტიქიის შედეგად დაზიანებული გზის საფარის რეაბილიტაციის

ფორმა N2

#	საბუღალტრო დასახელება	საზომი ეკვთვ	რაოდენობა		ხელოვანი				ლირებულება (ლარი)				ჯამი
			საპლანეტო	იგნეფეცად	საპლანეტო		მასალები		ტრანსპორტი				
					საპლანეტო	იგნეფეცად	საპლანეტო	საპლანეტო	საპლანეტო	საპლანეტო			
1	3	4	5	6	7	8	9	10	11	12	13		
	არსებული გზის საფარის რეაბილიტაცია ქვიშანარევი ღორღის დამატებით	1000მ²		2,0									
	შრომის დანახარჯი	კაც/სთ	32,2	64,4	3,0	193,2					193,20		
	ავტოფერდერი საშუალო ტიპის 108 ცხ.ძ	მ/სთ	2,69	5,38					125,00	672,5	672,50		
	ქვიშანარევი ღორღი 0-40მმ	მ³	50	100,00			14,16	1416,0		0,0	1416,00		
	ქვიშანარევი ღორღი ტრანსპორტირება 15 კმ-ზე და განაწილება გზის დაზიანებულ ადგილებზე	ტ	1,6	160,00					6,00	960,0	960,00		
	ჯამი										3241,70		
	ტექნიკის მომსახურების ღირებულება										1500,00		
	ჯამი ტექნიკის მომსახურების ღირებულების გათვალისწინებით	5%									1741,70		
	ზედნადები ხარჯები										87,09		
	ჯამი										1828,79		
	გვერდული დაგროვება	5%									91,44		
	ჯამი										1920,22		
	ტექნიკის მომსახურების ღირებულება										1500,00		
	ჯამი ტექნიკის მომსახურების ღირებულების ჩათვლით	18%									3420,22		
	დ.ღ.გ 18%										615,64		
	ჯამი										4035,86		

შპს ევროშენი 999-ს დირექტორი



დ. ჯღამია



დ. მოლოშვილი

ზუგდიდის მუნიციპალიტეტის მერიის არქიტექტურის და ზედამხედველობის სამსახურის უფროსი

ზუგდიდის მუნიციპალიტეტის ხეცერას ადმინისტრაციულ ერთეულში მერიის წარმომადგენელი

ზუგდიდის მუნიციპალიტეტის დიდინების კახათის ადმინისტრაციულ ერთეულებში სტიქიის შედეგად დაზიანებული გზის საფარის რეაბილიტაციის

ფორმა N2

#	სამუშაოების დასახელება	საბინძურებელი საფარი	რაოდენობა		ბილფასი			ღირებულება (ლარი)			ჯამი
			საბინძურებელი საფარი	საფარი	საბინძურებელი საფარი	საფარი	საბინძურებელი საფარი	საფარი	საბინძურებელი საფარი		
1	3	4	5	6	7	8	9	10	11	12	13
	არსებული გზის საფარის რეაბილიტაცია ქვიშანარევი ღორღის დამატებით	1000მ²		1,6							
1	შრომის დანახარჯი	კაც/სთ	32,2	51,5	3,0	154,6					154,56
	ავტოგრეიდერი საშუალო ტიპის 108 ცხ.ძ	მ/სთ	2,69	4,30					125,00	538,0	538,00
	ქვიშანარევი ღორღი 0-40მმ	მ³	50	80,00			14,16	1132,8		0,0	1132,80
	ქვიშანარევი ღორღი ტრანსპორტირება 15 კმ-ზე და განაწილება გზის დაზიანებულ ადგილებზე	ტ	1,6	128,00					6,00	768,0	768,00
	ჯამი										2593,36
	ტექნიკის მომსახურების ღირებულება										1227,00
	ჯამი ტექნიკის მომსახურების ღირებულების გარეშე										1366,36
	ზედნადები ხარჯები	5%									68,32
	ჯამი										1434,68
	გვერდითი დაგროვება	5%									71,73
	ჯამი										1506,41
	ტექნიკის მომსახურების ღირებულება										1227,00
	ჯამი ტექნიკის მომსახურების ღირებულების ჩათვლით										2733,41
	დაჯ 18%	18%									492,01
	ჯამი										3225,43

შპს ევროშენი 999-ს დირექტორი



დ. ჯღამბია



ზუგდიდის მუნიციპალიტეტის მერიის არქიტექტურისა და ზედამხედველობის სამსახურის უფროსი

ზუგდიდის მუნიციპალიტეტის დიდინების კახათის ადმინისტრაციულ ერთეულში მერის წარმომადგენელი

ლ. გვილია

ზუგდიდის მუნიციპალიტეტის ორულუს ადმინისტრაციულ ერთეულებში სტიქიის შედეგად დაზიანებული გზის საფარის რეაბილიტაციის

ფორმა №2

#	საშუალოების დასახელება	საშუალოების დასახელება	რაოდენობა	ხელფასი			ლირებულეზა (ლარი)			ჯამი		
				საშუალოების დასახელება	რაოდენობა	საშუალოების დასახელება	რაოდენობა	საშუალოების დასახელება	რაოდენობა			
1	2	3	4	5	6	7	8	9	10	11	12	13
	არსებული გზის საფარის რეაბილიტაცია ქვიშანარევი ლორღის დამატებით	10008 ²		1,2								
1	შრომის დანახარჯი	კაც/სთ	32,2	38,6	3,0	115,9						115,92
	ავტორეიდერი საშუალო ტიპის 108 ცხ.ძ	მ/სთ	2,69	3,23				125,00		403,5		403,50
	ქვიშანარევი ლორღი 0-40გმ	მ ³	50	60,00			14,16	849,6		0,0		849,60
	ქვიშანარევი ლორღი ტრანსპორტირება 15 კმ-ზე და განაწილება გზის დაზიანებულ ადგილებზე	ტ	1,6	96,00				6,00	576,0			576,00
	ჯამი											1945,02
	ტექნიკის მომსახურების ღირებულება											900,00
	ჯამი ტექნიკის მომსახურების ღირებულების გარეშე	5%										1045,02
	ზედნადები ხარჯები											52,25
	ჯამი											1097,27
	გვერდური დაგროვება	5%										54,86
	ჯამი											1152,13
	ტექნიკის მომსახურების ღირებულება											900,00
	ჯამი ტექნიკის მომსახურების ღირებულების ჩათვლით											2052,13
	დაღ 18%	18%										369,38
	ჯამი											2421,52

შპს ევრომენი 999-ს ღირებულებები



დ. ჯღამია



ზუგდიდის მუნიციპალიტეტის მერიის არქიტექტურისა და ზედამხედველობის სამსახურის უფროსი

ზუგდიდის მუნიციპალიტეტის ორულუს ადმინისტრაციულ ერთეულში მერის წარმომადგენელი

ვ. პერტია

ზუგდიდის მუნიციპალიტეტის კოკის ადმინისტრაციულ ერთეულებში სტიქიის შედეგად დაზიანებული გზის საფარის რეაბილიტაციის

ფორმა N2

#	საფინანსო დახმების დასახელება	საფინანსო ერთეულები	რაოდენობა		დირიჟიზებული (ლარი)						ჯამი	
			დაზიანებული	საფინანსო	ხელფასი		მასალები		ტრანსპორტი			
					მ/სთ	მ/სთ	მ/სთ	მ/სთ	მ/სთ	მ/სთ		
1	3	4	5	6	7	8	9	10	11	12	13	
	არსებული გზის საფარის რეაბილიტაცია ქვიშანარევი ღორღის დამატებით	10000მ ²	1,2									
1	შრომის დანახარჯი	კვ/სთ	32,2	38,6	3,0	115,9						115,92
	ავტორეიდერი საშუალო ტიპის 108 ცხ.ძ	მ/სთ	2,69	3,23					125,00	403,5		403,50
	ქვიშანარევი ღორღი 0-40მმ	მ ³	50	60,00			14,16	849,6		0,0		849,60
	ქვიშანარევი ღორღი ტრანსპორტირება 15 კმ-ზე და განაწილება გზის დაზიანებულ ადგილებზე	ტ	1,6	96,00					6,00	576,0		576,00
	ჯამი											1945,02
	ზედნადები ხარჯები	5%										97,25
	ჯამი											2042,27
	გემიური დაგროვება	5%										102,11
	ჯამი											2144,38
	დაღ 18%	18%										385,99
	ჯამი											2530,37

შპს კვროშენი 999-ს დირექტორი

დ. ჯღამაია



ზუგდიდის მუნიციპალიტეტის მერიის არქიტექტურისა და ზედამხედველობის სამსახურის უფროსი

ვ. გვილია

ზუგდიდის მუნიციპალიტეტის კოკის ადმინისტრაციულ ერთეულში მერის წარმომადგენელი

რ. ხუბუა

ზუგდიდის მუნიციპალიტეტის ინგირის ადმინისტრაციულ ერთეულებში სტიქიის შედეგად დაზიანებული გზის საფარის რეაბილიტაციის

ფორმა N2

#	იყმის ფაქტობრივი ფართობი	სამუშაოების დასახელება	საფარი სიღრმე	რაოდენობა		ლირებულა (ლარი)				ჯამი		
				საფარი სიღრმე	საფარი სიღრმე	მასალები		ტრანსპორტი				
						საფარი სიღრმე	საფარი სიღრმე	საფარი სიღრმე	საფარი სიღრმე			
1	2	3	4	5	6	7	8	9	10	11	12	13
		არსებული გზის საფარის რეაბილიტაცია ქვიშანარევი ღორღის დამატებით	1000მ ²	1,2								
1		შრომის დანახარჯი	კაც/სთ	32,2	38,6	3,0	115,9					115,92
		აკუმულირებული საშუალო ტიპის 108 ცხ.ძ	მ/სთ	2,69	3,23					125,00	403,5	403,50
		ქვიშანარევი ღორღი 0-40მმ	მ ³	50	60,00			14,16	849,6		0,0	849,60
		ქვიშანარევი ღორღი ტრანსპორტირება 15 კმ-ზე და განაწილება გზის დაზიანებულ ადგილებზე	ტ	1,6	96,00					6,00	576,0	576,00
		ჯამი										1945,02
		ზედნადები ხარჯები	5%									97,25
		ჯამი										2042,27
		გეგმიური დაგროვება	5%									102,11
		ჯამი										2144,38
		დ.დ.გ 18%	18%									385,99
		ჯამი										2530,37

შპს ევრომშენი 999-ს დირექტორი



დ. ჯღამაია



გ. გვილია

ზუგდიდის მუნიციპალიტეტის ინგირის ადმინისტრაციულ
ერთეულში მერის წარმომადგენელი

შ. ქვეთარაძე

ზუგდიდის მუნიციპალიტეტის რიყის ადმინისტრაციულ ერთეულებში სტიქიის შედეგად დაზიანებული გზის საფარის რეაბილიტაციის

ფორმა N2

#	იყენებენ იყენებენ იყენებენ	სამუშაოების დასახელება	საზომი ერთეული	რაოდენობა		ლირებულება (ლარი)				ჯამი		
				იყენებენ	იყენებენ	ხელფასი		ტრანსპორტი				
						იყენებენ	იყენებენ	იყენებენ	იყენებენ			
1	2	3	4	5	6	7	8	9	10	11	12	13
		არსებული გზის საფარის რეაბილიტაცია ქვიშანარევი ღორღის დამატებით	1000მ ²		0,4							
1		შრომის დანახარჯი	კაც/სთ	32,2	12,9	3,0	38,6					38,64
		ავტორედერი საშუალო ტიპის 108 ცხ.ძ	მ/სთ	2,69	1,08					125,00	134,5	134,50
		ქვიშანარევი ღორღი 0-40მმ	მ ³	50	20,00			14,16	283,2		0,0	283,20
		ქვიშანარევი ღორღი ტრანსპორტირება 15 კმ-ზე და განაწილება გზის დაზიანებულ ადგილებზე	ტ	1,6	32,00					6,00	192,0	192,00
		ჯამი										648,34
		ზედნადები ხარჯები	5%									32,42
		ჯამი										680,76
		გეგმიური დაგროვება	5%									34,04
		ჯამი										714,79
		დატ. 18%	18%									128,66
		ჯამი										843,46



მპს ევროშენი 999-ს დირექტორი

დ. ჯღამაია



ზუგდიდის მუნიციპალიტეტის მერიის არქიტექტურისა და ზედამხედველობის სამსახურის უფროსი

პ. გვილია

ზუგდიდის მუნიციპალიტეტის რიყის ადმინისტრაციულ ერთეულში მერის წარმომადგენელი

პ. გვილია

ზუგდიდის მუნიციპალიტეტის რუხის ადმინისტრაციულ ერთეულებში სტიქიის შედეგად დაზიანებული გზის საფარის რეაბილიტაციის

ფორმა N2

#	საშუალოების დასახელება	საშუალოების დასახელება	რაოდენობა	ლიტრებულება (ლარი)						ჯამი		
				ბელფასი	მასალები		ტრანსპორტი					
1	2	3	4	5	6	7	8	9	10	11	12	13
			საშუალოების დასახელება	რაოდენობა	საშუალოების დასახელება	საშუალოების დასახელება	საშუალოების დასახელება	საშუალოების დასახელება	საშუალოების დასახელება	საშუალოების დასახელება	საშუალოების დასახელება	საშუალოების დასახელება
		3	4	5	6	7	8	9	10	11	12	13
		არსებული გზის საფარის რეაბილიტაცია ქვიშანარევი ღორღის დამატებით	1000მ ²	1,7								
1		შრომის დანახარჯი	კაც/სთ	32,2	54,7	3,0	164,2					164,22
		ავტორედირი საშუალო ტიპის 108 ცხ.მ	მ/სთ	2,69	4,57					125,00	571,6	571,63
		ქვიშანარევი ღორღი 0-40მმ	მ ³	50	85,00			14,16	1203,6		0,0	1203,60
		ქვიშანარევი ღორღი ტრანსპორტირება 15 კმ-ზე და განაწილება გზის დაზიანებულ ადგილებზე	ტ	1,6	136,00					6,00	816,0	816,00
		ჯამი										2755,45
		ტექნიკის მომსახურების ღირებულება										600,00
		ჯამი ტექნიკის მომსახურების ღირებულების გარეშე	5%									2155,45
		ზედნაღები ხარჯები	5%									107,77
		ჯამი										2263,22
		გვემოური დაგროვება	5%									113,16
		ჯამი										2376,38
		ტექნიკის მომსახურების ღირებულება										600,00
		ჯამი ტექნიკის მომსახურების ღირებულების ჩათვლით										2976,38
		დაჯ 18%	18%									535,75
		ჯამი										3512,13

შპს ევროშენი 999-ს დირექტორი

დ. ჯღამბია



ზუგდიდის მუნიციპალიტეტის მერიის არქიტექტურისა და ზედამხედველობის სამსახურის უფროსი

ზუგდიდის მუნიციპალიტეტის რუხის ადმინისტრაციულ ერთეულში მერის წარმომადგენელი

რ. ლუკვა



ს ს ი ვ ლ ე ვ ა ნ ს ა მ ხ რ ა უ ლ ი ს ს ა ხ ე ლ ო ბ ი ს ს ა ს ა მ ა რ ტ ლ ო ე ქ ს პ ე რ ტ ი ზ ი ს ე რ ო ვ ნ უ ლ ი ბ ი უ რ ო

ექსპერტიზის დასკვნა





ლევან სამხარაულის სახელობის
სასამართლო ექსპერტიზის ეროვნული ბიურო
LEVAN SAMKHARAU LI NATIONAL FORENSICS BUREAU

საჯარო სამართლის იურიდიული პირი

LEGAL ENTITY OF PUBLIC LAW

№ 5000627319

05.02.2019 5



5000627319

შპს ევრომშენი 999 -ს
დირექტორს ბატონ დიმა ჯღამაიას

(ზუგდიდი ს. ახალკახათი კ.ლესელიძის ქ. N 3)

ბატონო დიმა,

ლევან სამხარაულის სახელობის სასამართლო ექსპერტიზის ეროვნული ბიურო, თქვენი მომართვის (ბიუროს 2018 წლის 19 დეკემბრის რეგისტრაციის N1011001618) საფუძველზე, გიგზავნით საინჟინრო-ტექნიკური ექსპერტიზის N000672719 დასკვნას.

დანართი:

ექსპერტის დასკვნა 16 ფურცლად;

პატივისცემით,

კობა ახვლედიანი

დასავლეთ საქართველოს რეგიონული ექსპერტიზის
დეპარტამენტის უფროსი



5000627319

ელექტრონული დოკუმენტის ასლის მატერიალურ დოკუმენტთან აღნაზარტებული მალას ვადასტურებ,
ხელმოწერისთვის პასუხისმგებელი პირი

თარიღი 05-02-2019

(ხელმოწერა)





000672719

ექსპერტის დასკვნა № 000672719

გაფრთხილება

დეპარტამენტების უფროსების მიერ განგვემარტა ექსპერტის უფლება-მოვალეობები, რაც გათვალისწინებულია საქართველოს სამოქალაქო საპროცესო კოდექსის 168-ე და საქართველოს სისხლის სამართლის საპროცესო კოდექსის 51-ე და 52-ე მუხლებით. ამასთან, ცრუ ჩვენების, ყალბი დასკვნის, საექსპერტო კვლევის ობიექტის დაუცველობისათვის სისხლისსამართლებრივი პასუხისმგებლობის შესახებ გაფრთხილებული ვარ საქართველოს სისხლის სამართლის კოდექსის 370-ე მუხლის შესაბამისად.

ექსპერტიზის ჩატარების საფუძველი

ექსპერტიზის სახეობა:

დამნიშნავი :

ორგანიზაცია: შპს ევრომშენი 999

თანამდებობა: დირექტორი

მისამართი: ზუგდიდი ს. ახალკახათი კ.ლესელიძის ქ. N 3

სახელი და გვარი: დიმა ჯღამაია

საფუძველი: განცხადება

შემსრულებელი ექსპერტები :

ილია აბესაძე / დასავლეთ საქართველოს რეგიონული ექსპერტიზის დეპარტამენტის საინჟინრო, სასაქონლო და ფინანსური ექსპერტიზის განყოფილების ექსპერტი, სპეციალობით მუშაობის 3წლის სტაჟით.

სერგო აბაშიძე / დასავლეთ საქართველოს რეგიონული ექსპერტიზის დეპარტამენტის საინჟინრო, სასაქონლო და ფინანსური ექსპერტიზის განყოფილების ექსპერტი, სპეციალობით მუშაობის 31 წლის სტაჟით.

ნონა ხვადაგიანი / დასავლეთ საქართველოს რეგიონული ექსპერტიზის დეპარტამენტის საინჟინრო, სასაქონლო და ფინანსური ექსპერტიზის განყოფილების ექსპერტი, სპეციალობით მუშაობის 1 წლამდე სტაჟით.

ექსპერტიზის წინაშე დასმული კითხვები

1. გთხოვთ დამიდგინოთ ზუგდიდის მუნიციპალიტეტის ადმინისტრაციულ ერთეულებში სტიქიის შედეგად დაზიანებული გზის საფარის სარეაბილიტაციო სამუშაოების მოცულობა, ღირებულება და ვიზუალური დათვალიერებით ხარისხი

შემოსვლის თარიღი: 19.12.2018წ.

გასვლის თარიღი: 05.02.2019წ

დასკვნა

შპს „ევრომშენი 999“-ს ზუგდიდის მუნიციპალიტეტის ადმინისტრაციულ ერთეულებში სტიქიის შედეგად დაზიანებული გზის საფარის რეაბილიტაციაზე შესრულებული სამუშაოების ღირებულება დაფიქსირებულია კრებსით დანართ N1-ში და შესაბამისად ობიექტზე შესრულებულ სამუშაოების საერთო ღირებულება (საქართველოს მთავრობის 2014 წლის 14 იანვრის N55 დადგენილების მოთხოვნათა გათვალისწინებით, ფაქტობრივი დანახარჯების მიხედვით) შეადგენს სულ 28079.90 ლარს, ხოლო კონკრეტულად შესრულებული სამუშაოების მოცულობები და ღირებულებები გაშიფრულია დანართებში NN1_1.9-ში. ვიზუალური დათვალიერებით შესრულებულ სამუშაოების ხარისხი არის დამაკმაყოფილებელი.

ილია აბესაძე



000672719

ექსპერტის დასკვნა № 000672719

სერგო აბაშიძე

ნონა ხვადაგიანი

გამოკვლევა

ექსპერტიზაზე წარმოდგენილი იქნა შპს „ევროშენი 999“-ს მიერ ზუგდიდის მუნიციპალიტეტის ადმინისტრაციულ ერთეულებში სტიქიის შედეგად დაზიანებული გზის საფარის რეაბილიტაციაზე შესრულებული სამუშაოები და ზუგდიდის მუნიციპალიტეტის ადმინისტრაციულ ერთეულებში სტიქიის შედეგად დაზიანებული გზის საფარის რეაბილიტაციაზე შესრულებული სამუშაოების შესრულების თაობაზე შედგენილი შესრულებული სამუშაოების აქტები (ფორმა N2) საერთო ღირებულებით 29637 ლარი დღგ-ს ჩათვლით. კონკრეტული ობიექტების მიხედვით: 1) აბასთუმნის ადმინისტრაციულ ერთეულში - 8653,14 ლარი; 2) ხეცერას ადმინისტრაციულ ერთეულში - 4326,57 ლარი; 3) რუხის ადმინისტრაციულ ერთეულში - 3677,58 ლარი; 4) დიდინემის კახათას ადმინისტრაციულ ერთეულში - 3461,26 ლარი; 5) ორულუს ადმინისტრაციულ ერთეულში - 2595,94 ლარი; 6) კოკის ადმინისტრაციულ ერთეულში - 2595,94 ლარი; 7) ინგირის ადმინისტრაციულ ერთეულში - 2595,94 ლარი; 8) ურთის ადმინისტრაციულ ერთეულში - 865,31 ლარი; 9) რიყის ადმინისტრაციულ ერთეულში - 865,31 ლარი. ასევე წარმოდგენილი იქნა: ხელშეკრულება სახელმწიფო შესყიდვის შესახებ საერთო ღირებულებით 29773,29 ლარი; შესასრულებელ სამუშაოებზე შედგენილი მთლიანი ხარჯთაღრიცხვა საერთო ღირებულებით 29773,29 ლარი; შესყიდულ მასალებზე - ქვიშანარევი ღორღი) გამოწერილი სასაქონლო ზედნადებების რეესტრები; ხელფასის დარიცხვაზე ინფორმაციის ამონაწერი საანგარიშო თვის განაცემებისა და დასაკავებელი გადასახადის შესახებ ჯამური თანხით 6650 ლარი. ტექნიკის ქირავნობაზე და მომსახურებაზე შედგენილი ხელშეკრულებები მომსახურების თანხების მიღება-ჩაბარების აქტების და საგადასახადო ანგარიშ-ფაქტურის (5460 ლარი, დღგ-ს გარეშე 4627 ლარი) დართვით.

კვლევა წარიმართა საქართველოს მთავრობის 2014 წლის 14 იანვრის N55 დადგენილების მოთხოვნათა შესაბამისად და შესრულებულ სამუშაოთა ღირებულება განსაზღვრული იქნა ფაქტობრივი დანახარჯების გათვალისწინებით.

აღსანიშნავია, რომ ქვიშა ნარევი ღორღი შესრულებული სამუშაოების აქტებში (ფორმა N2, სულ დაფიქსირებულია 688 მ3) 1 მ3 დაფიქსირებულია ფასით 15 ლარი, მაშინ როდესაც ის წარმოდგენილი ზედნადებების რეესტრების თანახმად შესყიდულია სულ 688 მ3, 1 მ3 – ფასით 11, 12, 13 და ძირითადად 15 ლარად, საერთო ღირებულებით 9736 ლარი. აქედან გამომდინარე 1 მ3 ქვიშანარევი ღორღის საშუალო ფასი შეადგენს (9736/688) 14,16 ლარს. ამ ფასით (14,16 ლარი) მოხდა 1 მ3 ქვიშანარევი ღორღის ფასის კორექტირება შესრულებული სამუშაოების აქტებში (ფორმა N2). აღნიშნული კორექტირებების შესაბამისად შემცირებული იქნა შესრულებულ სამუშაოების საერთო ღირებულება, რაც ასახულია თანდართულ დანართებში N1-N9. ასევე აღსანიშნავია, რომ დაქირავებულ ტექნიკით მომსახურებაზე შესრულებულ სამუშაოებზე საერთო ღირებულებით დღგ-ს გარეშე 7227 ლარზე დარიცხვები, კერძოდ: ზედნადები ხარჯის (5%) და გეგმიური დაგროვების (5%) არ არის გამოკლებული შესრულებული სამუშაოების მიღების აქტში (ფორმა N2) დაფიქსირებულ ტექნიკის მომსახურების ღირებულებებში (საქართველოს მთავრობის 2014 წლის 14 იანვრის N55 დადგენილების მე-3 პუნქტის „ბ“ ქვეპუნქტის მოთხოვნა), რის გამოც ექსპერტიზით მოხდა შესრულებული სამუშაოების აქტების (ფორმა N2) კორექტირება და შემცირებული იქნა შესრულებული სამუშაოების აქტებში (ფორმა N2) ტექნიკის მომსახურების ღირებულებები და შესაბამისად შემცირებული იქნა შესრულებულ სამუშაოების საერთო ღირებულება, რაც ასახულია თანდართულ დანართებში N1-N1.9.

ობიექტი დათვალიერებული იქნა ვიზუალურად. ჩატარდა საკონტროლო აზომვები. ხილული სამუშაოები აზომილი იქნა ფაქტობრივ მდგომარეობით, სხვა სამუშაოები ჩათვლილი იქნა როგორც ტექნოლოგიურად აუცილებელი. აზომვით და გაანგარიშებული მონაცემების შედეგად შპს „ევროშენი 999“-ს ზუგდიდის მუნიციპალიტეტის ადმინისტრაციულ ერთეულებში სტიქიის შედეგად დაზიანებული გზის საფარის რეაბილიტაციაზე შესრულებული სამუშაოების ღირებულება დაფიქსირებულია კრების თანხით დანართ N1-ში და შესაბამისად ობიექტზე შესრულებულ სამუშაოების საერთო ღირებულება (საქართველოს მთავრობის 2014 წლის 14 იანვრის N55 დადგენილების მოთხოვნათა გათვალისწინებით, ფაქტობრივი დანახარჯების მიხედვით) შეადგენს სულ 28079.90 ლარს, ხოლო კონკრეტულად შესრულებული სამუშაოების მოცულობები და ღირებულებები გამიფრულია დანართებში NN1_1.9-ში. ვიზუალური



000672719

ექსპერტის დასკვნა № 000672719

დათვალიერებით შესრულებულ სამუშაოების ხარისხი არის დამაკმაყოფილებელი.

ილია აბესაძე

სერგო აბაშიძე

ნონა ხვადაგიანი

გამოყენებული მასალები

1. განცხადება – 01 ფურცელზე.
2. დოკუმენტაცია – 01 ფაილი.
3. დამატებითი დოკუმენტაცია - 01 ფაილი

გამოყენებული ლიტერატურა

1. სამშენებლო ნორმები და წესები.
2. სამშენებლო რესურსების ფასები.
3. საქართველოს მთავრობის 2014 წლის 14 იანვრის N55 დადგენილებით დამტკიცებული „სამშენებლო სამუშაოების სახელმწიფო შესყიდვისას ზედნადები ხარჯებისა და გეგმიური მოგების განსაზღვრის წესი“.

ექსპერტის დასკვნა ტექნიკური წესით გადაამოწმა: კობა ახვლედიანი

ექსპერტის დასკვნა ადმინისტრაციული წესით გადაამოწმა: კობა ახვლედიანი



000672719

ექსპერტის დასკვნა № 000672719

ფოტოილუსტრაცია



ფოტო 1



ფოტო 2



ფოტო 3



ფოტო 4



ფოტო 5



ფოტო 6



000672719

ექსპერტის დასკვნა № 000672719



ფოტო 7

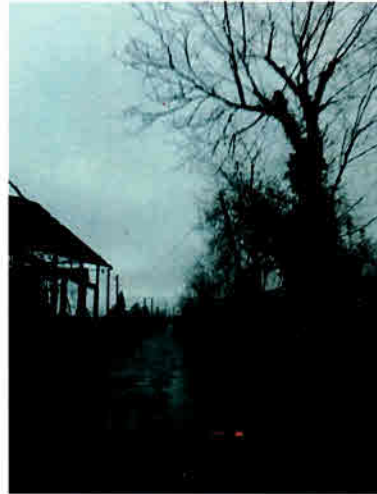

ფოტო 8



ფოტო 9



ფოტო 10



ფოტო 11



ფოტო 12



000672719

ექსპერტის დასკვნა № 000672719



ფოტო 13



ფოტო 14



ფოტო 15



ფოტო 18



ფოტო 20



000672719

ექსპერტის დასკვნა № 000672719



ფოტო 13



ფოტო 14



ფოტო 15



ფოტო 18



ფოტო 20

დანართი №1

ზუგდიდის მუნიციპალიტეტის ადმინისტრაციულ ერთეულებში სტიქიის შედეგად დაზიანებული გზის საფარის რეაბილიტაციაზე შესრულებული სამუშაოების კრებსითი

№	ობიექტის მისამართი	ფაქტური ღირებულება
1	ხევერა	4035.86
2	ახასოუმანი	8071.73
3	დიდინეძი კახათი	3225.43
4	ორულუ	2421.52
5	კოკი	2595.94
6	ინგირი	2530.37
7	რიყე	843.46
8	ურთა	843.46
9	რუხი	3512.13
	ჯამი	28079.90

